

## WYCINEK Z MAPY ZASADNICZEJ

Główny ... Lisna - dz. 163/1

w skali 1:1000 Nr ark. mapy ...  
gg. 06.12.2016

Świadcza się zgodność niniejszej kopii  
z treścią materiału państwowego zasobu  
gospodarczego i kartograficznego  
STAROSTWO POWIATOWE  
w Skierniewicach  
Wydział Geodezji, Katastru i Gospodarki  
Nieruchomościami  
Nazwa materiału zasobu ...  
Identyfikator ewidencyjny materiału zasobu ...  
Data wydania kopii ...  
Imię, nazwisko i podpis osoby reprezentującej  
organ ...

Joanna Brogowska

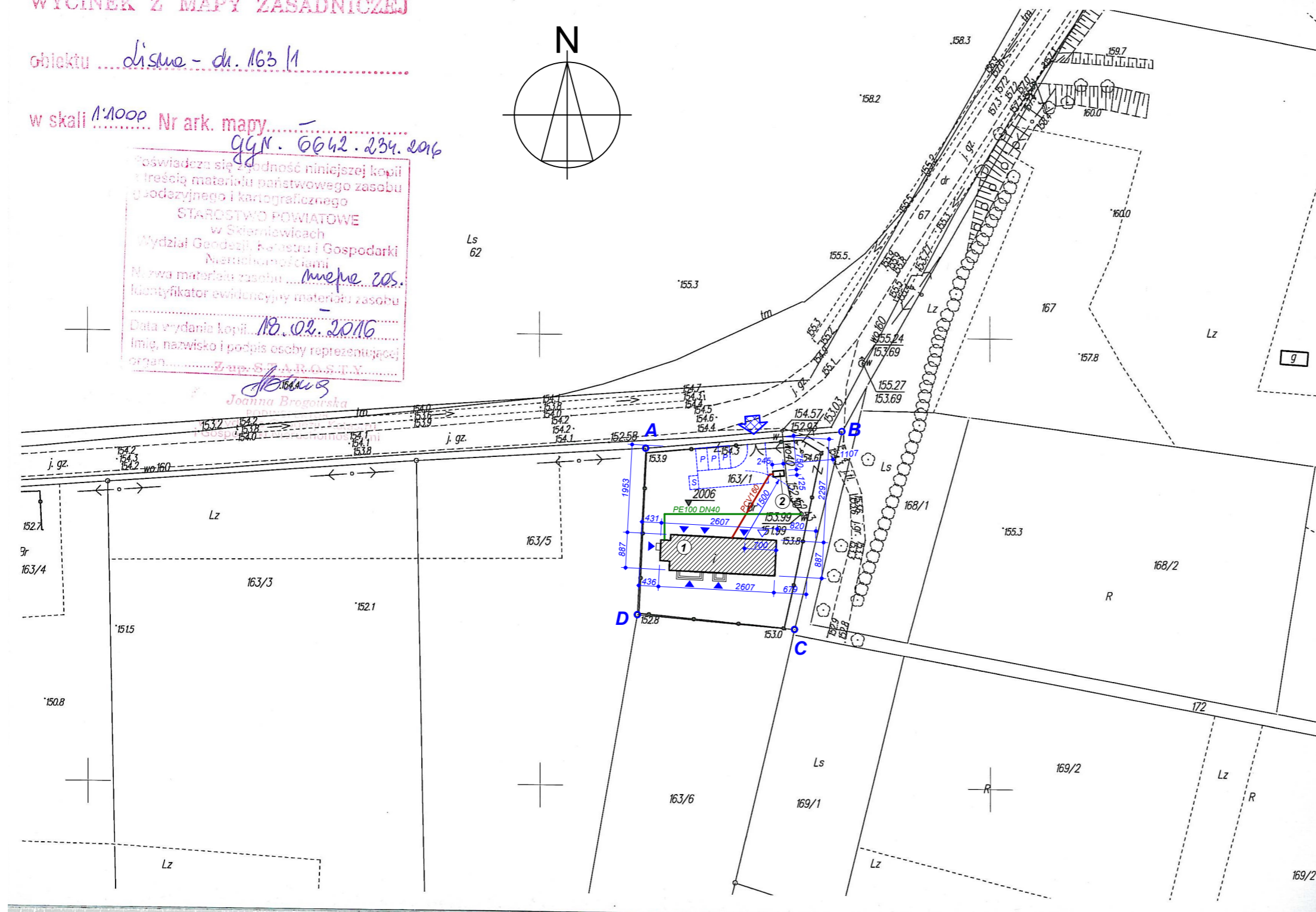
**LEGENDA:**

- 1 - BUDYNEK PROJEKTOWANY  
DO PRZEBUDOWY I NADBUDOWY
- 2 - PROJEKTOWANY SZCZELNY OSADNIK  
ŚCIEKÓW - 4m<sup>3</sup>

PCV160 - PROJEKTOWANE PRZYŁĄCZE  
KANALIZACYJNE DO SZCZELNEGO  
OSADNIKA ŚCIEKÓW

PE100 DN40 - PROJEKTOWANA INSTALACJA  
DOZIEMNA WODY

▲ - WEJŚCIE DO BUDYNKU

▲ - WJAZD DO GARAŻU

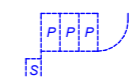

- PROJEKTOWANE WG. ODREBNEGO  
OPRACOWANIA UTWARDZENIE TERENU  
WRAZ Z 3 MIEJSCAMI POSTOJOWYMI (P)  
ORAZ MIEJSCEM NA POJEMNIKI NA  
ODPADY STAŁE (S)



- ISTNIEJĄCY WJAZD NA TEREN  
NIERUCHOMOŚCI

A, B, C, D - ZAKRES OPRACOWANIA

TEMAT I ADRES:	PRZEBUDOWA I NADBUDOWA STRAŻNICY OSP NA POTRZEBY ŚWIETLICY WIEJSKIEJ W LISNEJ 96-111 Kowiesy, Lisna, DZ. NR: 163/1			
INWESTOR:	Gmina Kowiesy Kowiesy 85, 96 - 111 Kowiesy			
PROJEKT:	 <b>ARCHIVISION</b>			
	PRACOWNIA PROJEKTOWA "ARCHIVISION" 96-100 SKIERNIEWICE, ul. REYMONTA 2A, tel.: 502 591 447			
PROJEKTANT ARCHITEKTURY:	MGR INŻ. ARCH. JAROSŁAW GALA	UPR.NR 05/LOOKK/2011 W SPECJALNOŚCI ARCHITEKTONICZNEJ		
PROJEKTANT KONSTRUKCJI:	MGR INŻ. MICHAŁ KRAWCZYK	UPR.NR LOD/0984/PWOK W SPECJALNOŚCI KONSTRUKCYJNO - BUDOWLANEJ		
ASYSTENT PROJEKTANTA:				
TYTUŁ RYSUNKU:	PROJEKT ZAGOSPODAROWANIA TERENU.		NR RYS.:  <b>PZ1</b>	
BRANŻA:	ARCHITEKTURA	SKALA:		1:1000
FAZA:	PROJEKT BUDOWLANY	DATA:		KWIECIEŃ 2016

WSZELKIE PRAWA DOTYCZĄCE TEGO RYSUNKU SĄ WŁASNOŚCIĄ FIRMY "ARCHIVISION".  
NINIEJSZY RYSUNEK JEST WYDANY POD WARUNKIEM, IŻ NIE BĘDZIE  
UDOSTĘPNIAŃ I KOPIOWANY BEZ UZGODNIENIA Z FIRMA "ARCHIVISION".